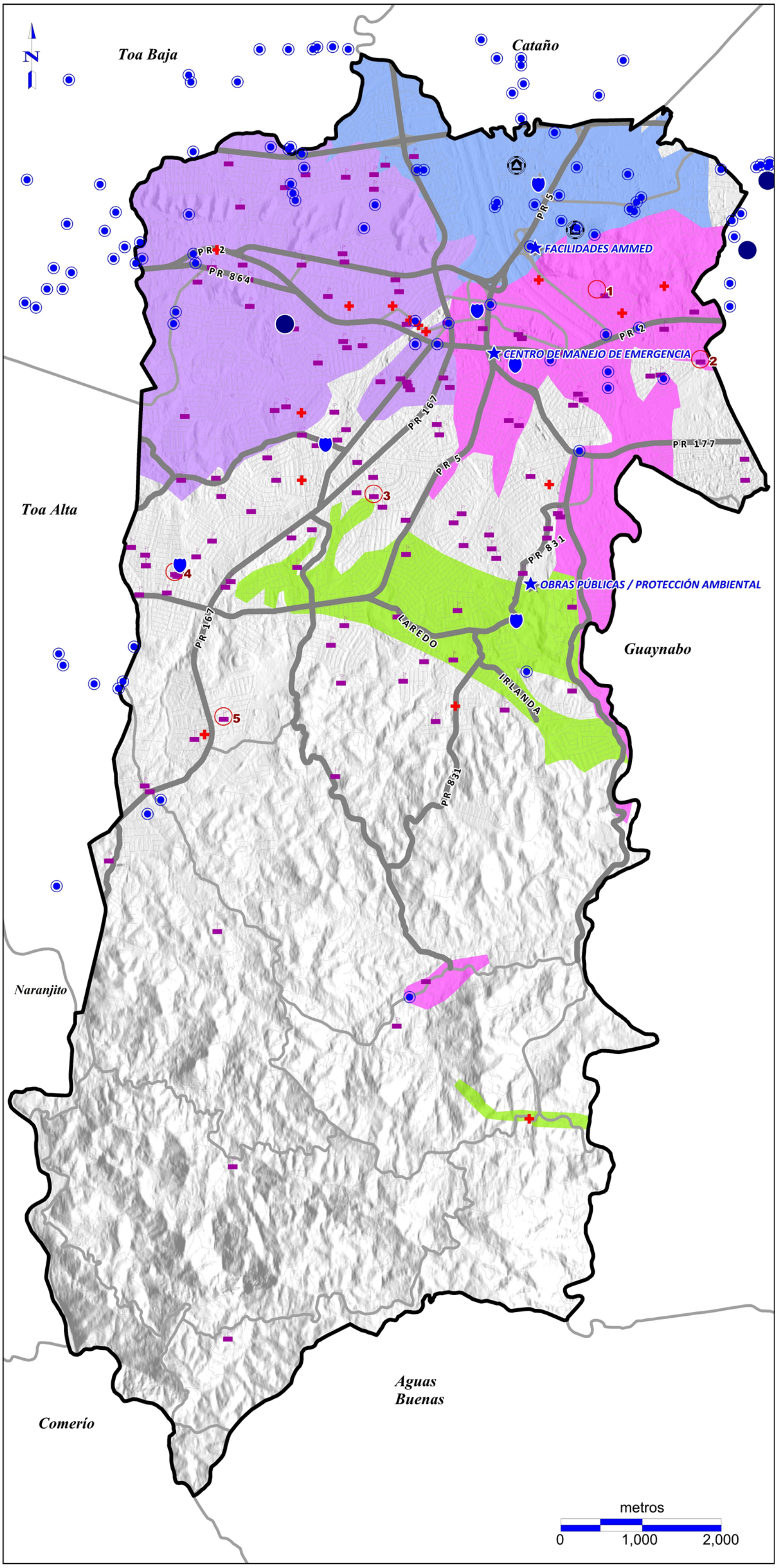

CIUDAD DE BAYAMÓN

Figura 2-7
Facilidades Críticas y Puntos de Acceso (Abrir Brecha)

- CENTROS DE MANEJO DE EMERGENCIAS
- CENTROS DE MANEJO DE ESCOMBROS
- SERVICIOS DE SALUD
- ESCUELAS
- CUARTELES DE POLICÍA
- INSTITUCIONES PENALES
- ESTACIÓN DE BOMBEROS
- REFUGIOS

1- ESC. ARTURO SOMOHANO
VILLA ESPAÑA

2- ESC. PEDRO P. CASABLANCA
JARDINES DE CAPARRA

3- ESC. FRANCISCO OLLER
MAGNOLIA GARDENS

4- ESC. FRANCISCO CABRERA
REXVILLE

5- ESC. MARTA VÉLEZ DE FAJARDO
CANÁ

- RUTAS PRINCIPALES
- VÍAS ESTATALES
- CALLES Y CAMINOS

ACUÍFEROS

- FISSURED AQUIFERS, INCLUDING KARST AND VOLCANIC AQUIFERS
- INTERGRANULAR AQUIFERS
- INTERGRANULAR UNIT OVERLYING FISSURED ROCK UNIT
- STRATA WITH POOR GROUND-WATER POTENTIAL, LIMITED BY GEOLOGY

- TANQUES
- POZOS

Fuente: Municipio de Bayamón, JP, Autoridad de Carreteras y Transportacion